

NEUE FUNKTIONEN IN SOLIDWORKS 2019 – VERTEILTE DATENVERWALTUNG

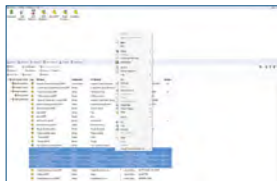

1 SOLIDWORKS PDM DATEI-KONTEXTMENÜ

- Ein Rechtsklick-Menü für die Datei ist jetzt über die Registerkarten „Enthält“, „Verwendungsnachweis“ und „Stückliste“ verfügbar.

Vorteile

Führen Sie beliebige Vorgänge mit beliebigen Dateien über jede Registerkarte von SOLIDWORKS PDM aus. Zum Beispiel können Sie ganz einfach Dateien an den Workflow senden, während Sie die Stückliste prüfen.

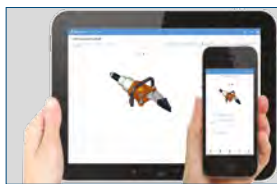

2 SOLIDWORKS PDM PROFESSIONAL WEB2 – REAKTIVES DESIGN

- Mit dem neuen Design reagiert SOLIDWORKS® PDM Web2 automatisch auf unterschiedliche Geräte und Browserfenstergrößen. Die Benutzeroberfläche (UI) bietet verbesserte Steuerelemente und umfangreichere Unterstützung von touchfähigen Geräten.

Vorteile

Egal, ob Sie ein Smartphone, ein Tablet, einen Laptop oder einen Monitor mit hoher Auflösung verwenden, mit der UI von SOLIDWORKS PDM Web2 wird der Inhalt für die Auflösung des Geräts optimiert.



3 SOLIDWORKS PDM PROFESSIONAL – GEMISCHTE AUTHENTIFIZIERUNG

- SOLIDWORKS PDM Professional ermöglicht nun die Authentifizierung von Anwendern sowohl mit Windows® Active Directory als auch mit SOLIDWORKS PDM.

Vorteile

Vereinfachte Zusammenarbeit mit Lieferanten und Kunden, da keine externen Anwender zum Active Directory Ihres Unternehmens hinzugefügt werden müssen.

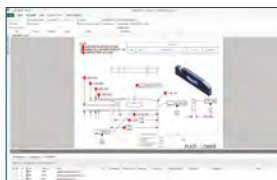

4 SOLIDWORKS PDM PROFESSIONAL – SOLIDWORKS INSPECTION INTEGRATION

- SOLIDWORKS Inspection lässt sich jetzt nahtlos in SOLIDWORKS PDM Professional integrieren. Die Integration betrifft sowohl die SOLIDWORKS Inspection Zusatzanwendung für SOLIDWORKS als auch die eigenständige SOLIDWORKS Inspection Anwendung.

Vorteile

Organisiert Prüfdaten und sorgt so für bessere Kontrolle und Nachverfolgbarkeit.

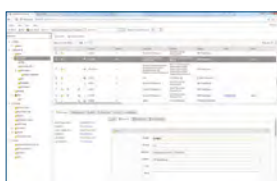

5 SOLIDWORKS MANAGE – WEB CLIENT (VOLLVERSION)

- Ein neuer Webclient ist jetzt verfügbar, der dem Desktopclient sehr ähnlich ist. Dieser neue Client ergänzt den bereits vorhandenen Webclient.

Vorteile

Insgesamt bessere Erfahrung für Remote-Anwender, die alle Funktionen des Desktopclients benötigen.

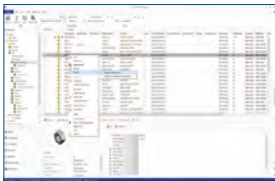

6 SOLIDWORKS MANAGE – VERKNÜPFTE DATENSÄTZE

- Die neue Funktion „Verknüpfte Datensätze“ bietet mehr Flexibilität für Kunden, die ihre Produkte mit separaten, aber verknüpften Elementen darstellen möchten.

Vorteile

Ermöglicht es Unternehmen, Dateidaten in SOLIDWORKS PDM oder anderen Dokumentobjekten zu speichern, die von einer Gruppe gesteuert werden und für andere Gruppen verfügbar sind, die nicht über Rechte zum Ändern der Dokumentdaten verfügen.

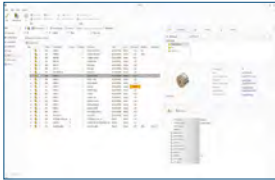

7 SOLIDWORKS MANAGE – STÜCKLISTEN-ANSICHTSDetails IN EIGENSCHAFTSKARTEN

- Die Stücklistenansicht in Eigenschaftskarten verfügt nun über ein neues Ausklappenfenster. Mit dieser Funktion können Details zur ausgewählten Stücklistenposition angezeigt werden, einschließlich Status, Feldwerte und Referenzen.

Vorteile

Besseres Anwendererlebnis, da die Positionsdaten an einem Ort sofort verfügbar sind.

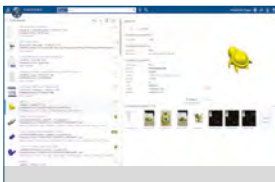

8 EXALEAD ONEPART – AKTUALISIERTE BENUTZEROBERFLÄCHE

- Die Benutzeroberfläche von EXALEAD® OnePart wurde überarbeitet und aktualisiert.

Vorteile

Besseres und einfacheres Anwendererlebnis.



9 EXALEAD ONEPART – NEUE 3D-VIEWER-WERKZEUGE

- Mess- und Schnittwerkzeuge sind jetzt im 3D-Viewer verfügbar.

Vorteile

Anwender können Ihre 3D-Suchergebnisse jetzt direkt im 3DPlay-Viewer erfassen.

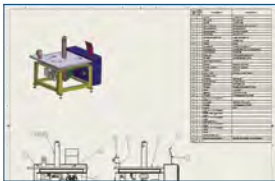

10 EXALEAD ONEPART – TEXT AUS ZEICHNUNGEN EXTRAHIEREN

- Der Text in SOLIDWORKS Zeichnungen kann jetzt durchsucht werden.

Vorteile

Leistungsfähigere Suche, da auch Textinformationen in SOLIDWORKS Zeichnungen gefunden werden.

Die 3DEXPERIENCE Plattform bildet die Grundlage unserer, in 12 Branchen eingesetzten, Anwendungen und bietet ein breites Spektrum an Branchenlösungen.

Dassault Systèmes, die 3DEXPERIENCE® Company, stellt Unternehmen und Anwendern „virtuelle Universen“ zur Verfügung und rückt somit nachhaltige Innovationen in greifbare Nähe. Die weltweit führenden Lösungen setzen neue Maßstäbe bei Konstruktion, Produktion und Service von Produkten. Die Lösungen zur Zusammenarbeit von Dassault Systèmes fördern soziale Innovation und erweitern die Möglichkeiten, mit Hilfe der virtuellen Welt das reale Leben zu verbessern. Die Gruppe schafft Mehrwert für mehr als 220.000 Kunden aller Größenordnungen, in sämtlichen Branchen, in über 140 Ländern. Weitere Informationen finden Sie unter www.3ds.com/de.



MB CAD GmbH
Kirchdorfer Str. 14b
D-83052 Bruckmühl
Fon: +49 (0) 80 62 - 71 90
Fax: +49 (0) 80 62 - 71 92
www.mbcad.de

MB CAD GmbH Schwaig
Reichswaldstraße 52
D-90571 Schwaig bei Nürnberg
Fon: +49 (0) 911 - 57 03 072 - 0
Fax: +49 (0) 911 - 57 03 072 - 69
Email: post@mbcad.de

Geschäftsführung:
Monika Blumenstock,
Peter Aicher, Manuel Weber
Handelsregister:
Amtsgericht Traunstein
HRB 7566